

Gemeinde:
 Gemarkung:
 Flur:
 Flurstück:
 B-Plan Nr.:

PROJEKT :
**Neubau eines Einfamilienhauses
 mit einer PKW-Garage**

BAUHERRSCHAFT:

PLANINHALT :
**Grundriss
 Erdgeschoss**

Unterschrift Bauherrschaft:

Unterschrift Entwurfsverfasser:

Dipl.-Ing. Friedrich Wagner
 Bauvorlageberechtigter 101032 (Ingenieurkammer-Bau NRW)

DATUM :
Alsdorf, 04.09.2019

MASSTAB :
1:100

GEZEICHNET :

PLAN NR.:
1

**WK INGENIEURBÜRO
 WAGNER UND KOLL**

TRAGWERKSPLANUNG - BAUPLANUNG
 BAUPHYSIK - SIGE- U. BAUKOORDINATION

ELSA-BRÄNDSTRÖM-STRASSE 26
 52477 ALS DORF - TEL.: 02404 / 26555

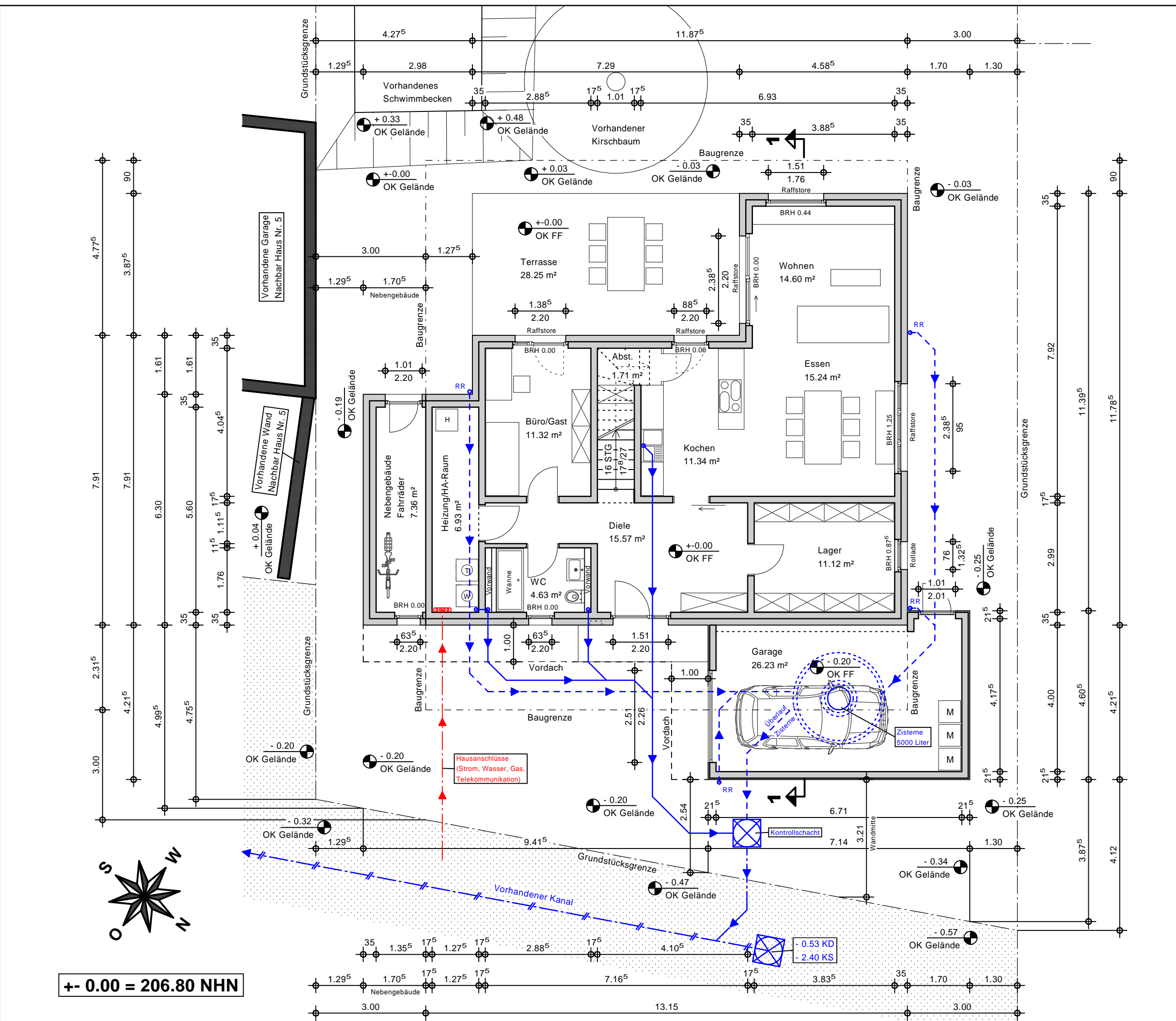

+ - 0.00 = 206.80 NHN

Gemeinde:
 Gemarkung:
 Flur:
 Flurstück:
 B-Plan Nr.:

PROJEKT :
**Neubau eines Einfamilienhauses
 mit einer PKW-Garage**

BAUHERRSCHAFT:

PLANINHALT :
**Grundriss
 Obergeschoss**

Unterschrift Bauherrschaft:

Unterschrift Entwurfsverfasser:

Dipl.-Ing. Friedrich Wagner
 Bauvorlageberechtigter 101032 (Ingenieurkammer-Bau NRW)

DATUM :
Alsdorf, 04.09.2019

MASSTAB :
1:100

GEZEICHNET :

PLAN NR.:
2

**WK INGENIEURBÜRO
 WAGNER UND KOLL**

TRAGWERKSPLANUNG - BAUPLANUNG
 BAUPHYSIK - SIGE- U. BAUKOORDINATION

ELSA-BRÄNDSTRÖM-STRASSE 26
 52477 ALS DORF - TEL.: 02404 / 26555

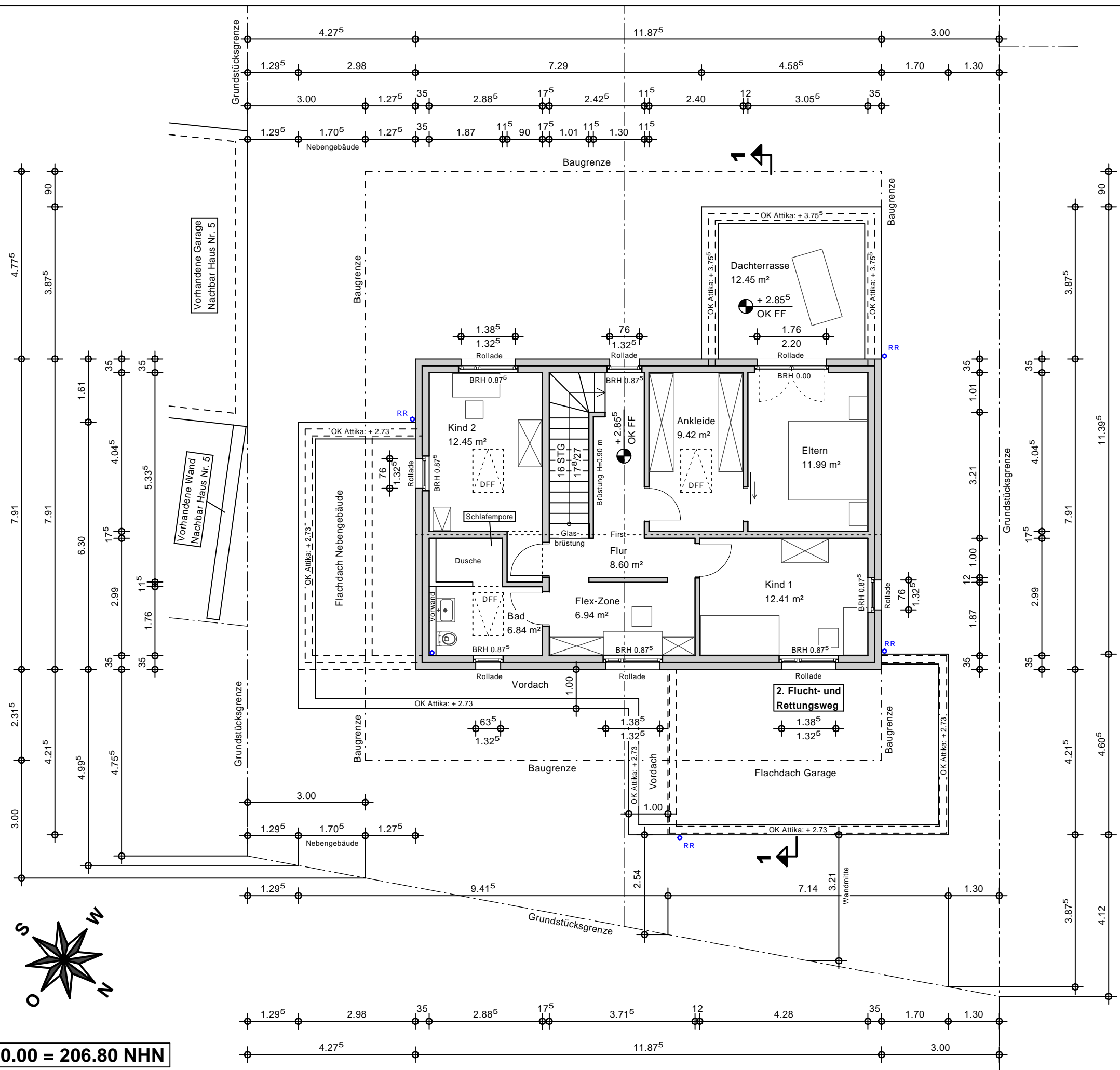

+/- 0.00 = 206.80 NHN

GEBÄUDESCHNITT 1-1

+ - 0.00 = 206.80 NHN

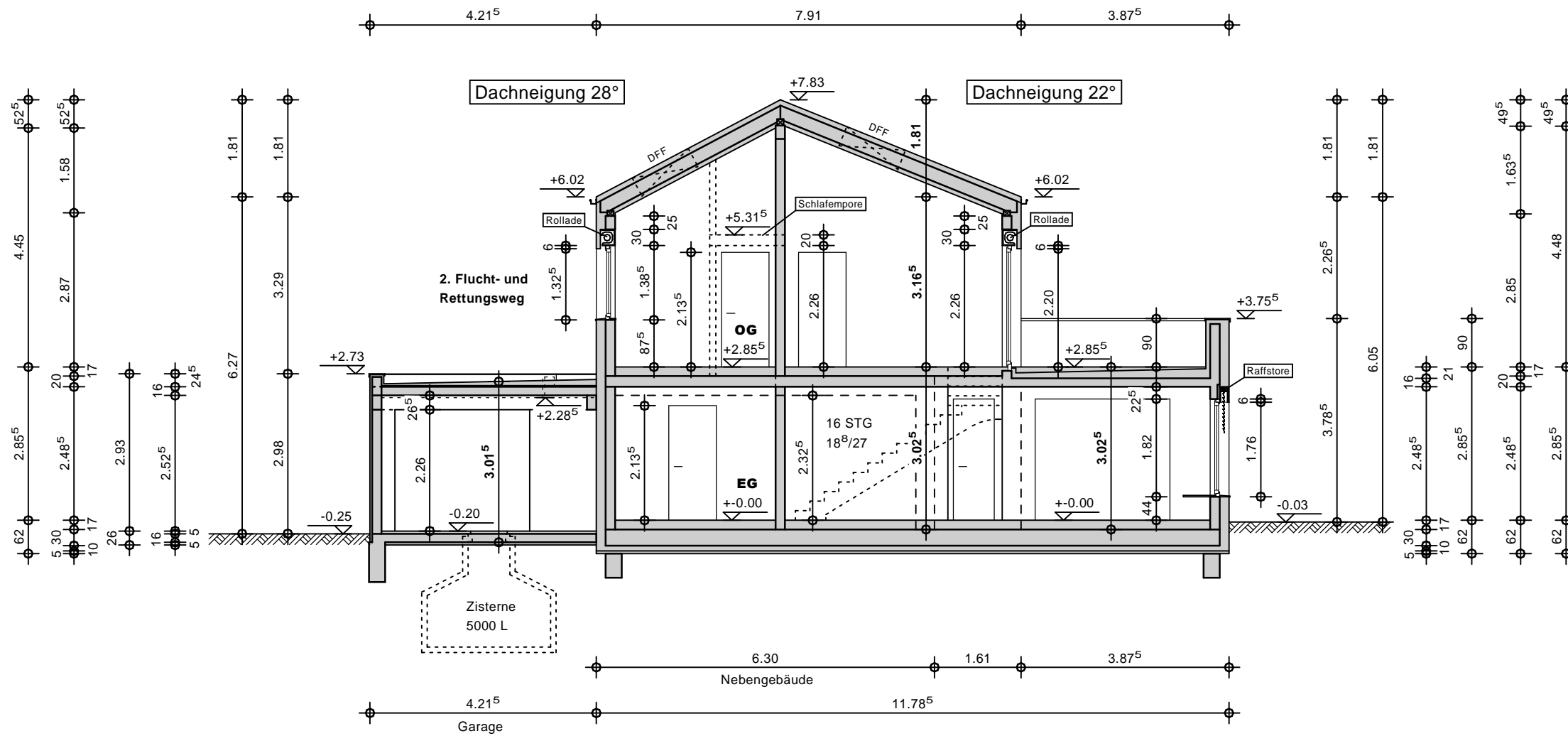

SCHNITT NEBENGEBÄUDE

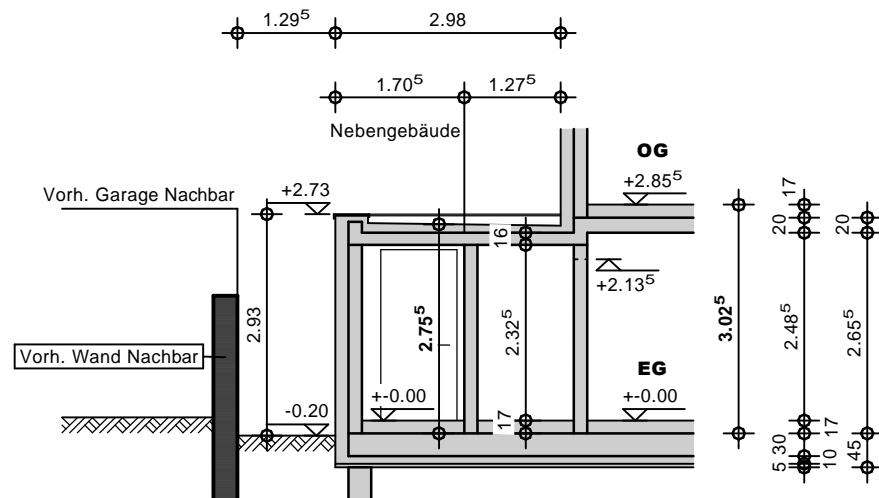

SCHNITT VORDACH

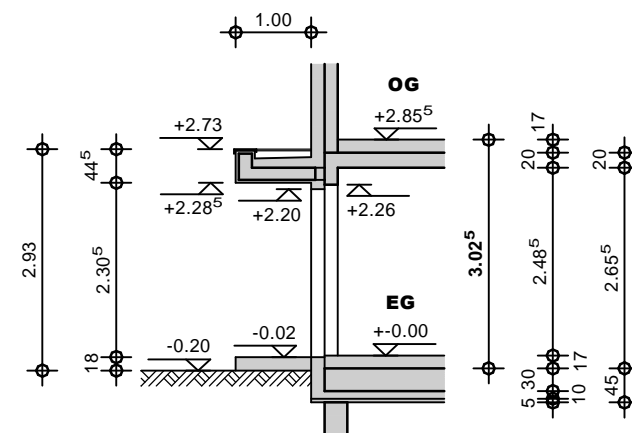

Gemeinde:
Gemarkung:
Flur:
Flurstück:
B-Plan Nr.:

PROJEKT :
Neubau eines Einfamilienhauses mit einer PKW-Garage

BAUHERRSCHAFT:

PLANINHALT :
Gebäudeschnitte

Unterschrift Bauherrschaft:

Unterschrift Entwurfsverfasser:

Dipl.-Ing. Friedrich Wagner
Bauvorlageberechtigter 101032 (Ingenieurkammer-Bau NRW)

DATUM :
Alsdorf, 04.09.2019

MASSTAB :
1:100

GEZEICHNET :

PLAN NR.:
3

WK INGENIEURBÜRO WAGNER UND KOLL

TRAGWERKSPLANUNG - BAUPLANUNG
BAUPHYSIK - SIGE- U. BAUKOORDINATION

ELSA-BRÄNDSTRÖM-STRASSE 26
52477 ALSDORF - TEL.: 02404 / 26555

STRASSENANSICHT (NORD-OST)

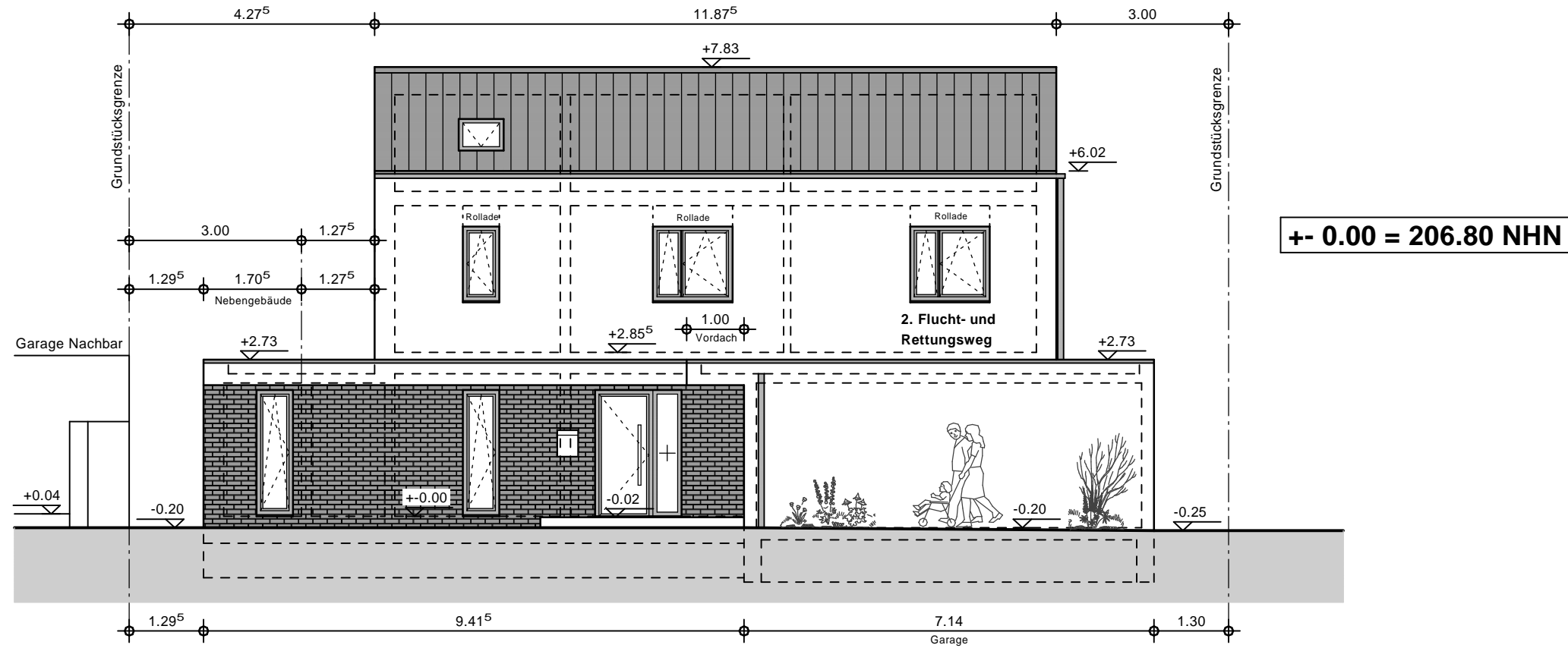

RECHTE SEITENANSICHT (NORD-WEST)

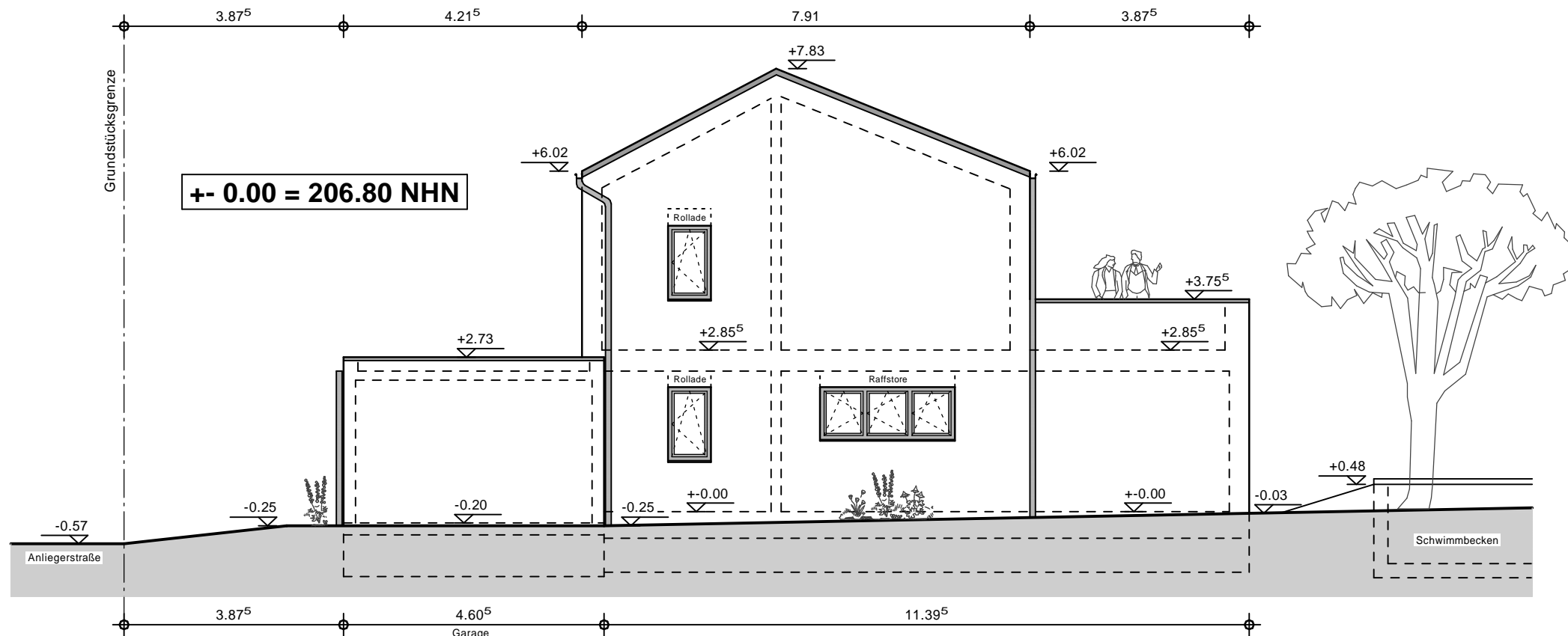

Gemeinde:
Gemarkung:
Flur:
Flurstück:
B-Plan Nr.:

PROJEKT :
**Neubau eines Einfamilienhauses
mit einer PKW-Garage**

BAUHERRSCHAFT:

PLANINHALT :
**Gebäudeansichten
Straße + Seite Rechts**

Unterschrift Bauherrschaft:

Unterschrift Entwurfsverfasser:

Dipl.-Ing. Friedrich Wagner
Bauvorlageberechtigter 101032 (Ingenieurkammer-Bau NRW)

DATUM :
Alsdorf, 04.09.2019

MASSTAB :
1:100

GEZEICHNET :

PLAN NR.:
4

**WK INGENIEURBÜRO
WAGNER UND KOLL**
TRAGWERKSPLANUNG - BAUPLANUNG
BAUPHYSIK - SIGE- U. BAUKOORDINATION
ELSA-BRÄNDSTRÖM-STRASSE 26
52477 ALSDORF - TEL.: 02404 / 26555

GARTENANSICHT (SÜD-WEST)

± 0.00 = 206.80 NHN

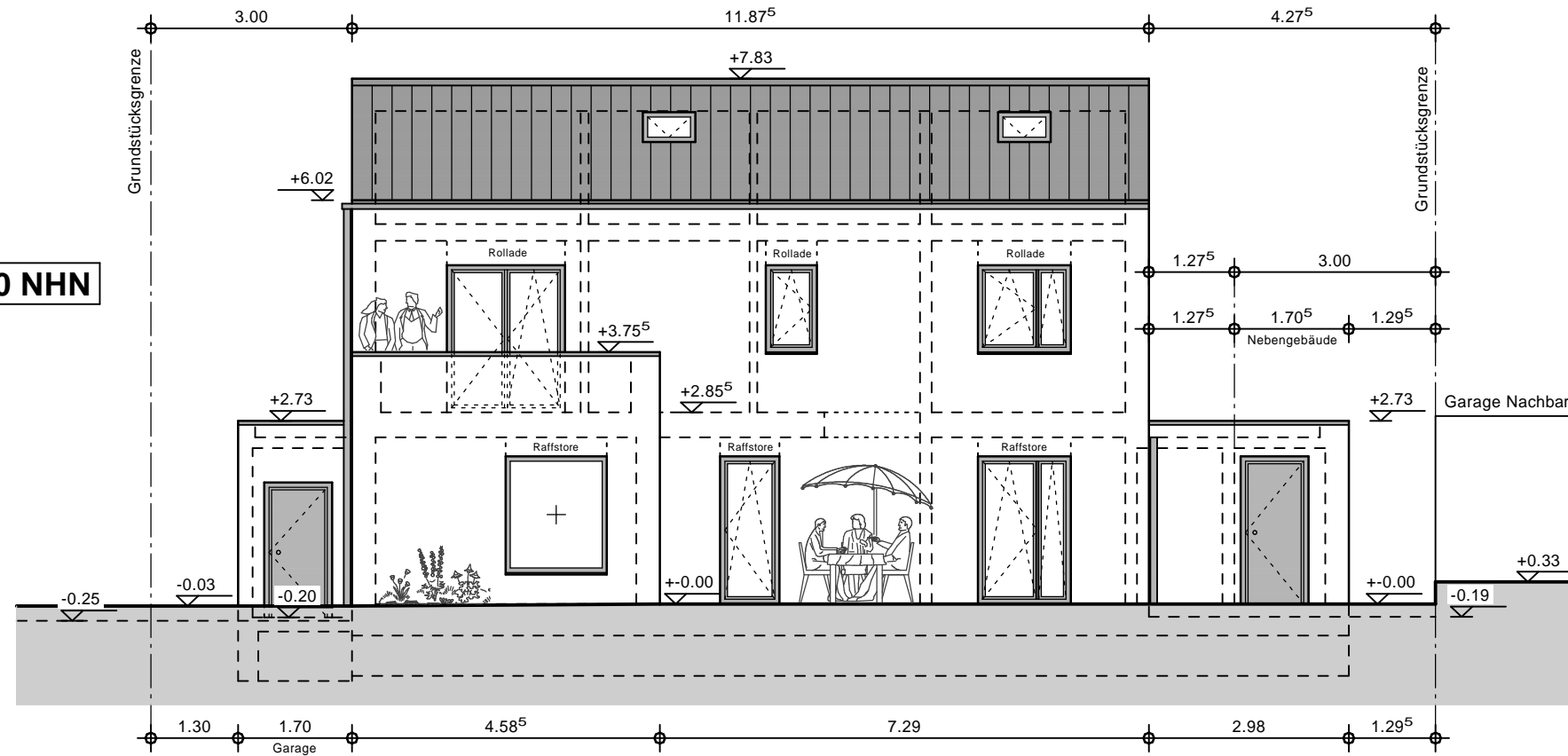

LINKE SEITENANSICHT (SÜD-OST)

± 0.00 = 206.80 NHN

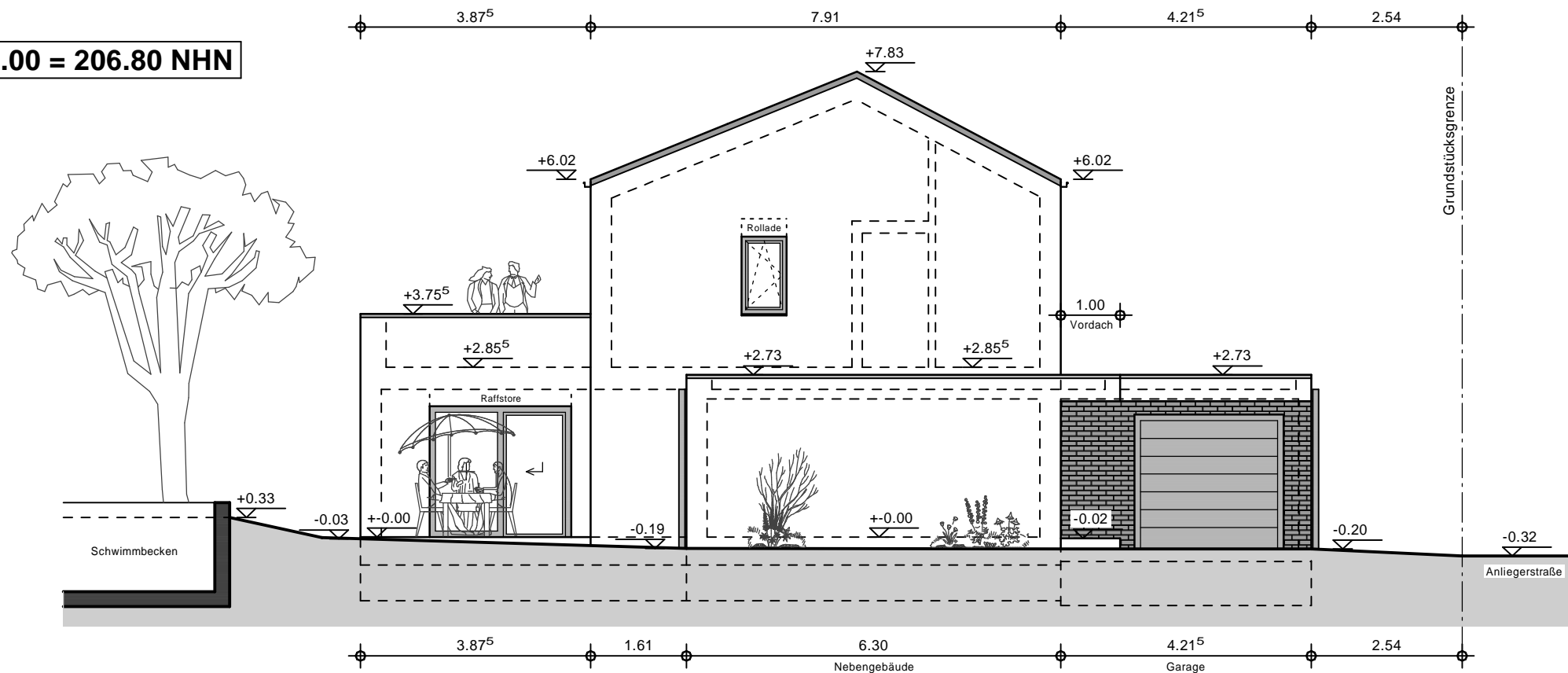

Gemeinde:
Gemarkung:
Flur:
Flurstück:
B-Plan Nr.:

PROJEKT :
**Neubau eines Einfamilienhauses
mit einer PKW-Garage**

BAUHERRSCHAFT:

PLANINHALT :
**Gebäudeansichten
Garten + Seite Links**

Unterschrift Bauherrschaft:

Unterschrift Entwurfsverfasser:

Dipl.-Ing. Friedrich Wagner
Bauvorlageberechtigter 101032 (Ingenieurkammer-Bau NRW)

DATUM :
Alsdorf, 04.09.2019

MASSTAB :
1:100

GEZEICHNET :

PLAN NR.:
5

**WK INGENIEURBÜRO
WAGNER UND KOLL**
TRAGWERKSPLANUNG - BAUPLANUNG
BAUPHYSIK - SIGE- U. BAUKOORDINATION
ELSA-BRÄNDSTRÖM-STRASSE 26
52477 ALSDORF - TEL.: 02404 / 26555

Gemeinde:
 Gemarkung:
 Flur:
 Flurstück:
 B-Plan Nr.:

PROJEKT :
Neubau eines Einfamilienhauses mit einer PKW-Garage

BAUHERRSCHAFT:

PLANINHALT :
Grundriss
Dachaufsicht

Unterschrift Bauherrschaft:

Unterschrift Entwurfsverfasser:
 Dipl.-Ing. Friedrich Wagner
 Bauvorlageberechtigter 101032 (Ingenieurkammer-Bau NRW)

DATUM :
Alsdorf, 04.09.2019

MASSTAB :
1:100

GEZEICHNET :

PLAN NR.:
6

WK INGENIEURBÜRO WAGNER UND KOLL
 TRAGWERKSPLANUNG - BAUPLANUNG
 BAUPHYSIK - SIGE- U. BAUKOORDINATION
 ELSA-BRÄNDSTRÖM-STRASSE 26
 52477 ALS DORF - TEL.: 02404 / 26555

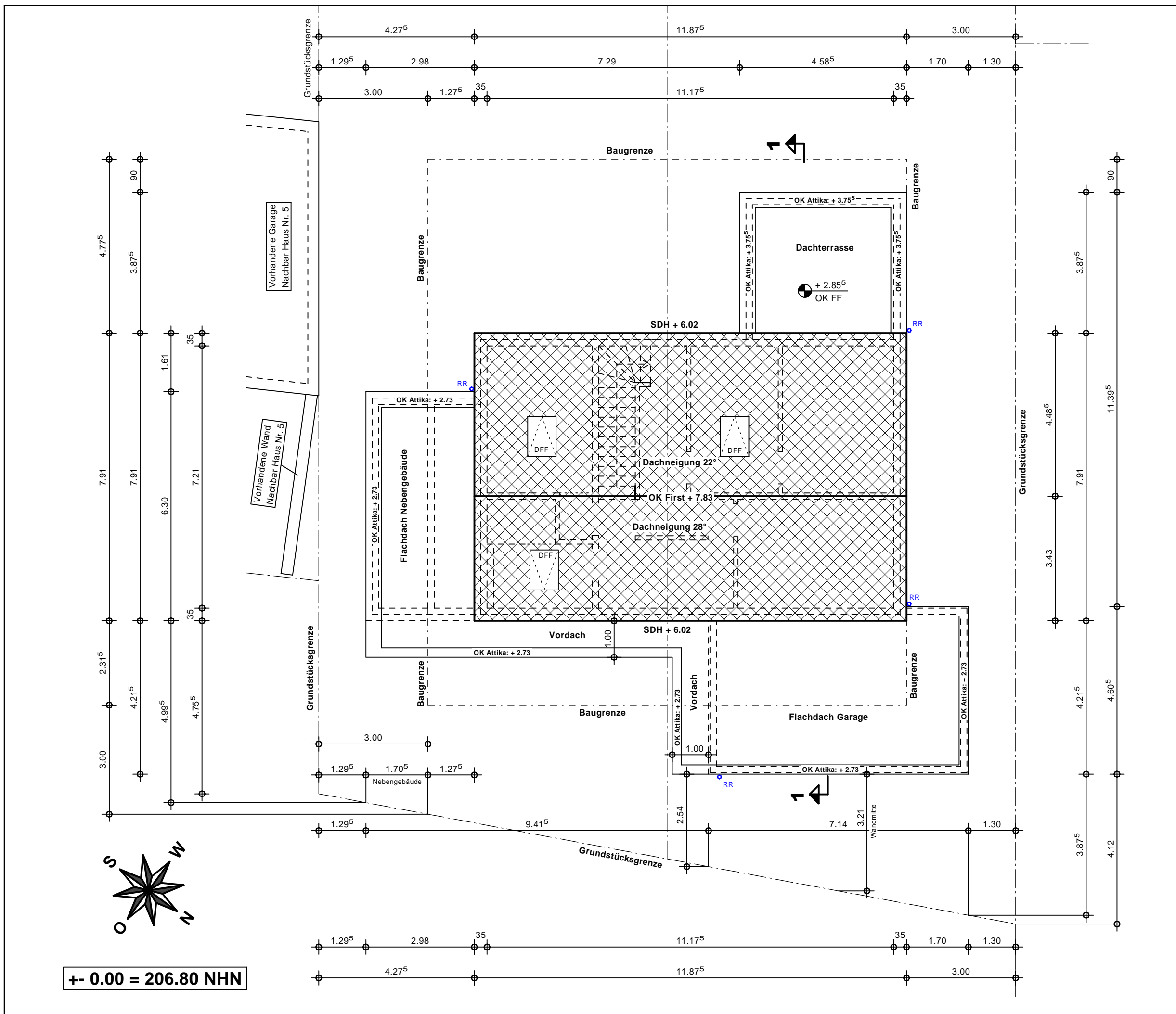

+ 0.00 = 206.80 NHN